

Horario del parque

Abril-octubre: 9 a. m. - 5 p. m.
 Noviembre-marzo: 9 a. m. - 4 p. m.

Última entrada 1 hora antes del cierre

¿Preguntas? ¡Pida ayuda a cualquier personal uniformado del zoológico!

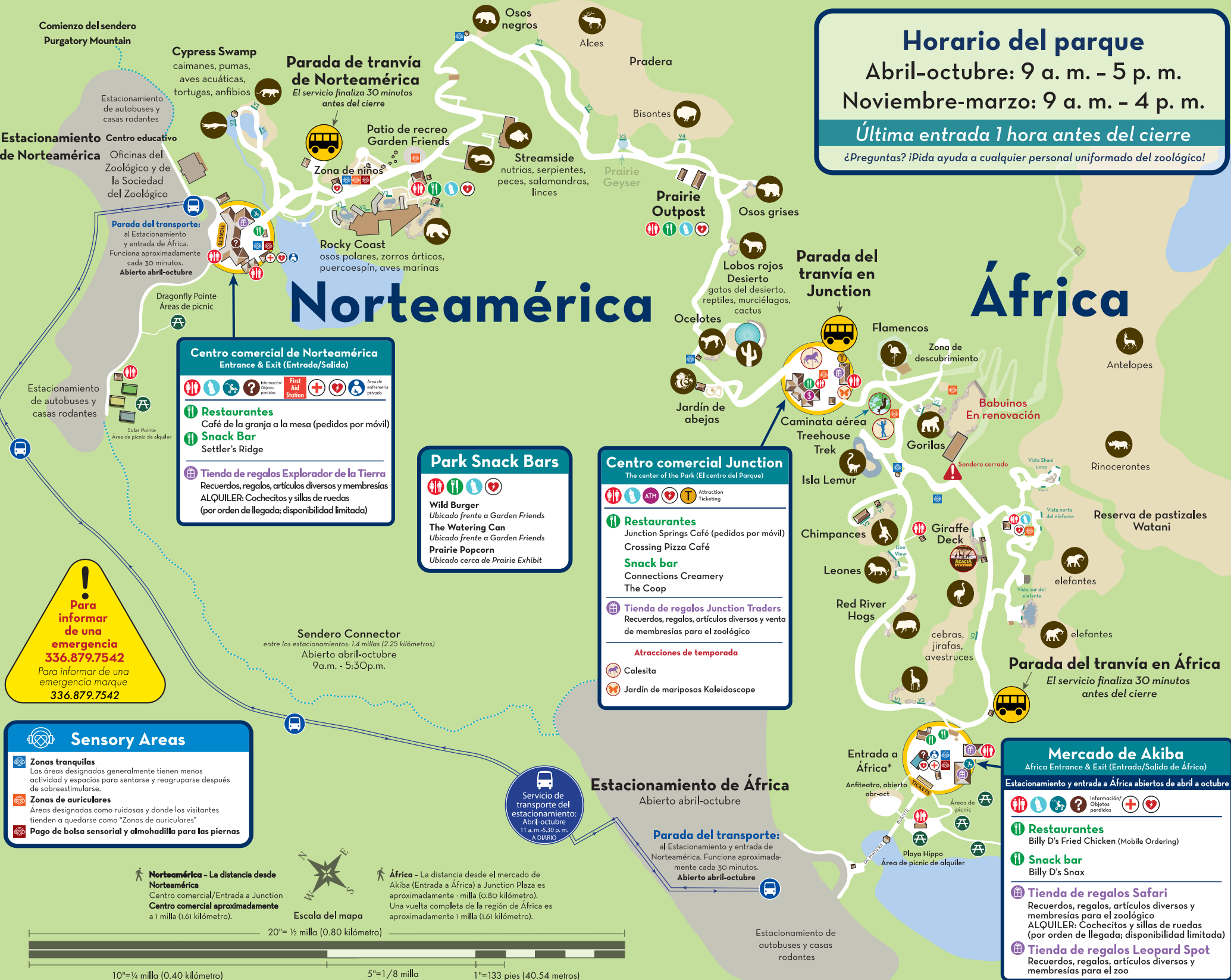

Norteamérica

África

Centro comercial de Norteamérica
Entrance & Exit (Entrada/Salida)

- Restaurants: Café de la granja a la mesa (pedidos por móvil), Snack Bar, Settler's Ridge
- Tienda de regalos Explorador de la Tierra: Recuerdos, regalos, artículos diversos y membresías ALQUILER: Cochecitos y sillas de ruedas (por orden de llegada; disponibilidad limitada)

Park Snack Bars

- Wild Burger: Ubicado frente a Garden Friends
- The Watering Can: Ubicado frente a Garden Friends
- Prairie Popcorn: Ubicado cerca de Prairie Exhibit

Centro comercial Junction
The center of the Park (El centro del Parque)

- Restaurants: Junction Springs Café (pedidos por móvil), Crossing Pizza Café
- Snack bar: Connections Creamery, The Coop
- Tienda de regalos Junction Traders: Recuerdos, regalos, artículos diversos y venta de membresías para el zoológico
- Atracciones de temporada: Calesita, Jardín de mariposas Kaleidoscope

Mercado de Akiba
Africa Entrance & Exit (Entrada/Salida de África)

Estacionamiento y entrada a África abiertos de abril a octubre

- Restaurants: Billy D's Fried Chicken (Mobile Ordering)
- Snack bar: Billy D's Snax
- Tienda de regalos Safari: Recuerdos, regalos, artículos diversos y membresías para el zoológico ALQUILER: Cochecitos y sillas de ruedas (por orden de llegada; disponibilidad limitada)
- Tienda de regalos Leopard Spot: Recuerdos, regalos, artículos diversos y membresías para el zoo

Para informar de una emergencia 336.879.7542
 Para informar de una emergencia marque 336.879.7542

Sensory Areas

- Zonas tranquilas: Las áreas designadas generalmente tienen menos actividad y espacios para sentarse y reorganizarse después de sobreestimularse.
- Zonas de auriculares: Áreas designadas como ruidosas y donde los visitantes tienden a quedarse como "Zonas de auriculares"
- Pago de bolsa sensorial y almohadilla para las piernas

Norteamérica - La distancia desde Norteamérica
 Centro comercial/Entrada a Junction
 Centro comercial aproximadamente a 1 milla (1.61 kilómetro).

África - La distancia desde el mercado de Akiba
 (Entrada a África) a Junction Plaza es aproximadamente 1 milla (0.80 kilómetro).
 Una vuelta completa de la región de África es aproximadamente 1 milla (1.61 kilómetro).



Escala del mapa

